



Provincia
di Ferrara

Con il patrocinio di



Comune
di Ferrara

€ 1,00

L'INFORMAMIESE *i*CICERO

Mensile d'informazione del territorio ferrarese

Anno 7 n° 8 - Aprile 2009 - Autorizzazione Tribunale di Ferrara n°2 del 12/02/2002

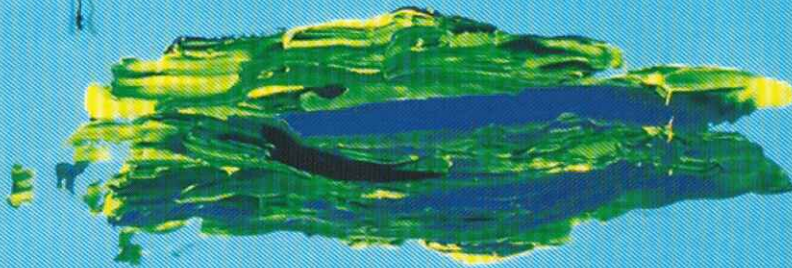

Ferrara
terra e acqua



Foto di Milko Marchetti

Una meravigliosa primavera sul Delta del Po

Dal 10 aprile al 31 maggio 8 fine settimana dedicati a birdwatching, foto-turismo, natura e alle eccellenze enogastronomiche del territorio del Delta

Immergersi nelle suggestioni dell'antica foresta allagata di Punta Alberete, cavalcare sulle rive del fiume Lamone, fotografare i fenicotteri rosa che sfiorano le acque delle Valli di Comacchio. Nel Parco del Delta del Po arriva la "Primavera Slow", una ricchissima serie di iniziative dedicate a turismo naturalistico e birdwatching, che animeranno il territorio dal 10 aprile al 31 maggio. Protagonista assoluta dell'evento sarà la straordinaria biodiversità del Delta, un patrimonio naturalistico incontaminato e mutevole che diventerà scenario di escursioni, lezioni di fotografia,

mostre e laboratori didattici.

Durante i fine settimana non mancheranno infatti gli appuntamenti e le iniziative per gli appassionati di natura e turismo slow. Questo luogo affascinante sospeso tra la terra e il mare che sembra no a volte confondersi, è infatti uno dei più importanti siti per osservare specie di uccelli rari che qui trovano il loro perfetto habitat naturale. Fenicotteri rosa, Aironi, Oche egiziane, Cutrettole, Sgarze Ciuffetto, Tarabusini, Martini Pescatori sono solo alcuni degli esemplari che vivono indisturbati in queste zone e che sarà possibile osservare accompagnati da

guide esperte. Le escursioni avranno come meta luoghi davvero belli e particolari come la Piallassa della Baiona, una zona umida di 1800 ettari, l'Oasi Cannavie e di Boscoforte, cordone di dune di epoca etrusca, la Pineta di San Vitale e la Valle della Canna, una palude di acqua dolce dove è possibile trovare ed osservare esemplari di testuggine palustre.

Oltre alle **escursioni a piedi** verranno organizzate anche **escursioni guidate in bicicletta**: per esempio con partenza dal Museo Natura di Sant'Alberto (Ra) si arriverà fino alle Valli di Comacchio e ai partecipanti verrà fornito anche un binocolo per cercare di "catturare" con lo sguardo i particolari più suggestivi. Nelle Oasi delle Anse Vallive di Porto e nelle anse del Bacino di Bando sarà possibile partire con un pullmino elettrico alla scoperta degli alberi secolari; anche per chi ama il cavallo sono previste attività: il 26 aprile un raduno a cura della FITE TREC ANTE e tutti i weekend possibilità di passeggiare negli agriturismi del Parco attrezzati, come Tenuta Augusta di Mandriole (Ra).

Tutti i sabati e le domeniche, inoltre, tante proposte per percorrere... a filo d'acqua i siti più suggestivi del Parco: **motonavi o piccole imbarcazioni** a motore elettrico condurranno i visitatori attraverso scenari incantevoli tra oasi e canneti; e per chi non vorrà semplicemente "oziare" ammirando magari un bel tramonto ci sarà la possibilità di partecipare ad attività di **pescata turismo** accompagnati da pescatori del luogo, come, tra le altre, alla raccolta delle vongole.

Grande novità di questa edizione di "Primavera slow" sarà infine una **monogolfiera itinerante** a disposizione dei visitatori nelle diverse stazioni del Parco del Delta, che consentirà di avere una visione davvero affascinante dell'intero territorio.

Da non perdere l'appuntamento del **30 aprile con la grande festa del Parco**

all'**Almagnà** a Ravenna, che vedrà il coinvolgimento delle associazioni e realtà ambientali e culturali, aziende agricole, fattorie didattiche, artisti, scuole per presentare il poliedrico panorama legato agli aspetti di tutela e valorizzazione storico-culturale, artistico-letteraria, sportiva ed enogastronomica del complesso e ricco territorio del Delta. La primavera "slow" vedrà l'organizzazione di un weekend "speciale" dall'1 al 3 maggio, particolarmente ricco di iniziative dedicate alla fotografia e al turismo "slow" a Comacchio, la cittadina simbolo del Parco del Delta e punto di partenza ideale per scoprire le bellezze del territorio. Per tutti gli amanti del fototurismo nel corso del fine settimana sarà possibile partecipare a numerosi workshop teorici e pratici di fotografia naturalistica tenuti da professionisti dell'obiettivo che metteranno a disposizione la loro esperienza per guidare il pubblico attraverso le meraviglie naturali del Delta. Grazie ai preziosi consigli dei fotografi sarà così possibile osservare le zone paludose dell'Ortazzo e di Punta Alberete, le Valli di Comacchio con i suoi scenografici capanni da pesca, le Saline di Cervia e molti altri luoghi capaci certamente di stupire per la loro unicità.

Durante questo weekend tutti gli appassionati e i curiosi non potranno mancare l'appuntamento con le lezioni di birdwatching, tenute da esperti dell'EBN Italia che in aula e sul campo insegneranno ai partecipanti quella che si può ritenere una vera e propria "arte dell'osservare".

Tra un'escursione ed una lezione di fotografia sarà possibile gustare, "I sapori del Mare Adriatico", presso il cortile di Palazzo Bellini di Comacchio, una degustazione del migliore pesce di qualità delle coste emiliano-romagnole, che verrà cucinato secondo la tradizione della cucina comacchiese. Ma l'appuntamento con gli straordinari prodotti del territorio avrà come scenario Palazzo Patignani, dove presentazioni di libri di



Foto di Milko Marchetti

natura ed i suoi abitanti. Nel cortile interno di Palazzo Bellini, infatti ci sarà uno spazio dedicato ai ragazzi che potranno partecipare a laboratori didattici a cura di associazioni di didattica ambientale, che attraverso giochi e attività manuali trasformeranno i ragazzi in veri e propri "birdwatcher" provetti.

Altro evento della Primavera Slow da non perdere la Festa Europea dei Parchi il 24 maggio: l'appuntamento è al Museo delle Valli di Argenta con tante attività, escursioni e giochi per tutti i visitatori. Le iniziative sono promosse dal Comitato di Coordinamento Interprovinciale formato dalla Regione Emilia-Romagna, DELTA 2000, le Province e le Camere di Commercio di Ferrara e Ravenna, il Parco del Delta del Po Emilia-Romagna, il Comune di Comacchio, gli enti locali e gli operatori del territorio.

cucina si sposteranno a degustazioni che avranno come protagoniste le eccellenze enogastronomiche del Delta. Molti saranno gli eventi riservati da "Primavera slow" a bambini e ragazzi per sviluppare la loro curiosità per la

Per informazioni www.podeltabird-fair.it oppure DELTA 2000 tel. 0533 57693 deltaduemilia@tin.it

Programma Aprile

10 aprile

Ore 15:30 Escursione Guidata a piedi nella Valle della Canna, con merenda presso l'Azienda Tenuta Augusta. Durata: 1 ora e mezza circa. Costo: Euro 10,00 (comprende visita guidata, noleggio binocolo, merenda a base di prodotti tipici). Ritrovo presso Agriturismo Tenuta Augusta, Mandriole (RA). Info e prenotazione (obbligatoria): 0544 528710. Ore 18:00 **Escursioni serali con aperitivo nelle Valli di Argenta**. Costo: Euro 8,00. Info e prenotazione (obbligatoria): Museo delle Valli di Argenta 0532 808058

11 aprile

Ore 10:00 **Escursione guidata a piedi nelle Valli**

Meridionali di Comacchio.

Durata: 2 ore circa. Costo: Euro 4,50 (comprende noleggio binocolo, traghetto sul fiume Reno e guida). Ritrovo presso il Museo Natura, Sant'Alberto (RA). Info e prenotazione (obbligatoria): 0544 528710. Ore 10:30 **Le uova non sono tutte uguali**, laboratorio didattico gratuito per ragazzi dedicato alla decorazione delle uova. Al termine escursione facoltativa in barca lungo la Via dei nidi. Centro visite Saline di Cervia, info e prenotazione (obbligatoria): 0544 973040.

Ore 14:30 **Gli alberi centenari**, tour guidato in pulmino elettrico con visita ad alcuni alberi secolari del nostro territorio. Durata: 3

ore circa. Costo: Euro 10,00

(comprende noleggio binocolo e guida). Ritrovo presso il Museo Natura, Sant'Alberto (RA). Info e prenotazione (obbligatoria): 0544 528710. Ore 15:00 **Escursione guidata a piedi nella Pineta di San Vitale e nella Pialassa della Baiona**. Durata: 2 ore circa. Costo: Euro 3,50 (comprende noleggio binocolo e guida). Ritrovo a Cà Vecchia, Pineta di San Vitale. Info e prenotazione: 0544 528710.

Ore 15:00 **Escursione in Oasi**, visite guidate all'interno dell'Oasi delle Anse Vallive di Porto bacino di Bando. Durata: 1 ora e mezza circa. Costo: Euro 2,00 (comprende ingresso, visita

guidata, noleggio binocolo, assicurazione). Ritrovo presso il Centro Visite di Bando. Info e prenotazione: 0532 807512.

12 aprile

Ore 10:00 e ore 15:00 **Escursione guidata a piedi nella Pineta di San Vitale e nella Pialassa della Baiona**. Durata: 2 ore circa. Costo: Euro 3,50 (comprende noleggio binocolo e guida). Ritrovo a Cà Vecchia, pineta di San Vitale. Info e prenotazione (obbligatoria): 0544 528710.

Ore 15:00 **Escursione in Oasi**, visite guidate all'interno dell'Oasi delle Anse Vallive di Porto bacino di Bando. Durata: 1 ora e mezza circa. Costo: Euro 2,00 (comprende ingresso, visita guidata, noleggio binocolo, assicurazione). Ritrovo presso il Centro Visite di Bando. Info e prenotazione: 0532 807512. Ore 15:30 **Visita guidata al Museo Natura di Sant'Alberto: le uova e i pulcini**. Durata: 2 ore circa. Costo: Euro 3,50 (gratis bambini in età prescolare). Info e prenotazione: 0544 528710.

circa. Costo: Euro 8,50 (comprende noleggio binocolo e bici, traghetto sul fiume Reno e guida). Ritrovo presso il Museo Natura, Sant'Alberto (RA). Info e prenotazione (obbligatoria): 0544 528710.

13 aprile

Ore 10:00 e ore 15:00 **Escursione guidata a piedi nella Pineta di San Vitale e nella Pialassa della Baiona**. Durata: 2 ore circa. Costo: Euro 3,50 (comprende noleggio binocolo e guida). Ritrovo a Cà Vecchia, Pineta di San Vitale. Info e prenotazione (obbligatoria): 0544 528710.

Ore 15:00 **Escursione in Oasi**, visite guidate all'interno dell'Oasi delle Anse Vallive di Porto bacino di Bando. Durata: 1 ora e mezza circa. Costo: Euro 2,00 (comprende ingresso, visita guidata, noleggio binocolo, assicurazione). Ritrovo presso il Centro Visite di Bando. Info e prenotazione: 0532 807512.

Ore 9:00 - 18:00 **Pasquetta al Mulino del Po**. Escursione con la motonave Nena, con formula barca & bike da Ferrara a Ro Ferrarese, con possibilità di visita all'oasi Isola Bianca. Possibilità di trasporto biciclette. Min: 40 pax. Costi in base alla tratta effettuata ed ai servizi richiesti. Partenza dalla Darsena di San Paolo, Ferrara. Info e prenotazione: Coop. Le Pagine 347 7139988.

13 aprile

Ore 9:00 - 18:00 **Pasquetta al Mulino del Po**. Escursione con la motonave Nena, con formula barca & bike da Ferrara a Ro Ferrarese, con possibilità di visita all'oasi Isola Bianca. Possibilità di trasporto biciclette. Min: 40 pax. Costi in base alla tratta effettuata ed ai servizi richiesti. Partenza dalla Darsena di San Paolo, Ferrara. Info e prenotazione: Coop. Le Pagine 347 7139988.

Ore 10:00 **Escursione guidata in bicicletta nelle Valli Meridionali di Comacchio**. Durata: 3 ore

Agriturismo Tenuta Augusta, Mandriole (RA). Info e prenotazione (obbligatoria): 0544 528710.

18 aprile

Ore 10:00 **Escursione guidata in bicicletta nelle Valli Meridionali di Comacchio**. Durata: 3 ore circa. Costo: Euro 8,50 (comprende noleggio binocolo e bici, traghetto sul fiume Reno e guida). Ritrovo presso il Museo Natura, Sant'Alberto (RA). Info e prenotazione (obbligatoria): 0544 528710.

Ore 14:30 **Gli alberi centenari**, tour guidato in pulmino elettrico con visita ad alcuni alberi secolari del nostro territorio. Durata: 3 ore circa. Costo: Euro 10,00 (comprende noleggio binocolo e guida). Ritrovo presso il Museo Natura, Sant'Alberto (RA). Info e prenotazione (obbligatoria): 0544 528710.

Ore 15:00 **Escursione guidata a piedi nella Pineta di San Vitale e nella Pialassa della Baiona**. Durata: 2 ore circa. Costo: Euro 3,50 (comprende noleggio binocolo e guida). Ritrovo a Cà Vecchia, Pineta di San Vitale. Info e prenotazione: 0544 528710.

17 aprile

Ore 15:30 **Escursione Guidata a piedi nella Valle della Canna**, con merenda presso l'Azienda Tenuta Augusta. Durata: 1 ora e mezza circa. Costo: Euro 10,00 (comprende visita guidata, noleggio binocolo, merenda a base di prodotti tipici). Ritrovo presso Agriturismo Tenuta Augusta, Mandriole (RA). Info e prenotazione (obbligatoria): 0544 528710.

Ore 10:00 (comprende visita guidata, noleggio binocolo, merenda a base di prodotti tipici). Ritrovo presso

Ore 15:00

19 aprile

Ore 10:00 e ore 15:00

Ore 15:00 **Escursione guidata a piedi nella Pineta di San Vitale e nella Pialassa della Baiona**. Durata: 2 ore circa. Costo: Euro 3,50 (comprende noleggio binocolo e guida). Ritrovo a Cà Vecchia, Pineta di San Vitale. Info e prenotazione: 0544 528710.

Ore 15:00 **Visita Guidata all'area archeologica e alla Villa Romana di Russi (RA)**. Info e prenotazione: Comune di Russi. Ufficio Cultura 0544 587641.

19 aprile

Ore 15:30 **Escursione fotografica nelle Valli di Argenta con il fotografo Sergio Stignani**. Costo: Euro 5,00. Info e prenotazione (obbligatoria): Museo delle Valli di Argenta 0532 808058.

Ore 10:00 e ore 15:00

Escursione guidata a piedi nella Pineta di San Vitale e nella Palassa della Baiona. Durata: 2 ore circa. Costo: Euro 3,50 (comprende noleggio binocolo e guida). Ritrovo a Cà Vecchia, Pineta di San Vitale. Info e preno: 0544 528710.

Ore 15:00 Alla scoperta degli alberi secolari, escursione guidata in pulmino elettrico. Durata: 3 ore e mezza circa. Costo: Euro 10,00 (comprende ingresso, visita guidata, noleggio binocolo, assicurazione). Ritrovo presso Portoinforma. Info e preno (obbligatoria): 0532 807512.

Ore 15:30 Escursione guidata a piedi nelle Valli Meridionali di Comacchio. Durata: 2 ore circa. Costo: Euro 4,50 (comprende noleggio binocolo, traghetto sul fiume Reno e guida). Ritrovo presso il Museo Natura, Sant'Alberto (RA). Info e preno (obbligatoria): 0544 528710.

Ore 10:00 Visita Guidata all'area archeologica e alla Villa Romana di Russi (RA). Info e preno: Comune di Russi. Ufficio Cultura 0544 587641.

Ore 10:00 - 18:00 Alla scoperta della biodiversità, escursione all'interno dell'Isola WWF di Russi (RA) a cura di pro. Loco e WWF. Info e preno: Comune di Russi. Ufficio Cultura 0544 587641.

Ore 15:30 Russi da conoscere, visita guidata al Palazzo di San Giacomo. Ritrovo presso il Palazzo, Via Carrara - Russi (RA). Info e preno: Comune di Russi. Ufficio Cultura 0544 587641.

21-22 aprile Raid fluviale Locarno - Venezia - Trieste. Arrivo a

Ferrara il 21 aprile nel pomeriggio. Trasferimento a Canave, Volano, il 22 aprile (l'arrivo previsto ore 14:30). Ore 15:30 Conferenza stampa congiunta presso Hotel Canave. Info: DELTA 2000, 0533 57693 deltaduemila@tin.it

22 aprile
Ore 20:30 Gli alberi monumentali - Serate di Primavera a Casa Monti, incontri a tema naturalistico-culturale. Info: CEA Casa Monti, Alfonsine (RA) 0544 869808.

23-24 e 25 aprile Festa al Parco. Animazione, laboratori didattici e visite guidate nel Parco Naturale di Cervia (RA). Info: 0544 915252.

24-25-26 aprile 3° Raid Fluviale da Bologna al mare, un'avventura di tre giorni per podisti, ciclisti, canoe, camper e cavalli. Prima tappa venerdì 24 aprile a Cento, seconda tappa all'impianto idrovolta Sarino - Campotto d'Argenta sabato 25 aprile ed infine domenica 26 aprile arrivo a Comacchio con festa finale. Info: 335 6488090; 328 1003197.

24 aprile
Ore 10:00 Tour in pulmino elettrico nelle Valli di Comacchio. Durata: 2 ore circa. Costo: Euro 10,00 (comprende noleggio binocolo e guida). Ritrovo presso il Museo Natura, Sant'Alberto (RA). Info e preno (obbligatoria): 0544 528710.

Ore 15:30 Escursione Guidata a piedi nella Valle della Canna, con

merenda presso l'Azienda Tenuta Augusta. Durata: 1 ora e mezza circa. Costo: Euro 10,00 (comprende visita guidata, noleggio binocolo, merenda a base di prodotti tipici). Ritrovo presso Agriturismo Tenuta Augusta, Mandriole (RA). Info e preno (obbligatoria): 0544 528710.

Ore 18:00 Escursioni serali con aperitivo nelle Valli di Argenta. Costo: Euro 8,00. Info e preno (obbligatoria): Museo delle Valli di Argenta 0532 808058.

25 aprile
Ore 8:30 Pescaturismo nella Sacca di Scardovari. Escursione a cura del WWF a bordo di piccole barche alla scoperta delle specie più sensibili del Delta. Costo: Euro 16,00 (comprende quota barca e guida).

Ritrovo a Comacchio, presso i Treponti. Trasferimento con auto proprie in località Scardovari (Porto Tolle, Ro) e imbarco alle ore 10:00. Info e preno: 349 8042520

Ore 9:00 - 18,45 Viaggio alla porta del Delta. Escursione con la motonave Nena, con formula barca & bike da Ferrara a Serravalle di Berra, con possibilità di visita all'oasi Isola Bianca. Possibilità di trasporto biciclette. Min: 40 pax. Costi in base alla tratta effettuata ed ai servizi richiesti. Partenza dalla Darsena di San Paolo, Ferrara. Info e preno: Coop. Le Pagine 347 7139988.

Dalle 9:30 Celebrazioni in golena, festa sul Po a Ro Ferrarese. Info: 0532 868168.

Dalle 9:30 Ciclopedalata della Libertà, 22ª edizione della Passeggiata ciclo-turistica nelle Valli di Comacchio. Ritrovo al Parco della Resistenza, Corso

Garibaldi, Comacchio. Info: A.N.P.I. 0533 313058.

Ore 10:00 Escursione guidata a piedi nelle Valli Meridionali di Comacchio. Durata: 2 ore circa. Costo: Euro 4,50 (comprende noleggio binocolo, traghetto sul fiume Reno e guida). Ritrovo presso il Museo Natura, Sant'Alberto (RA). Info e preno (obbligatoria): 0544 528710.

Ore 10:00 e ore 15:00 Escursione guidata a piedi nella Pineta di San Vitale e nella Palassa della Baiona. Durata: 2 ore circa. Costo: Euro 3,50 (comprende noleggio binocolo e guida). Ritrovo a Cà Vecchia, Pineta di San Vitale. Info e preno: 0544 528710.

Ore 14:00 - 19:00 La Golenata, festa popolare in golena sul Po con musica, canti, balli, stand gastronomico con "pinzini e salumi", gara di aquiloni e possibilità di passeggiate a cavallo a cura del Gruppo Natura Cavallo. Ritrovo nel Piazzale Traghetto - Berra (FE). Info e preno: 348 0517784.

Ore 14:30 Gli alberi centenari, tour guidato in pulmino elettrico con visita ad alcuni alberi secolari del nostro territorio. Durata: 3 ore circa. Costo: Euro 10,00 (comprende noleggio binocolo e guida). Ritrovo presso il Museo Natura, Sant'Alberto (RA). Info e preno (obbligatoria): 0544 528710.

Ore 21:00 Serata in Bonifica. Visita, musica e degustazione di prodotti tipici. Museo della Bonifica, Argenta (FE). Info e preno: 0532 808058.

Ore 9:00 - 18:00 A cavallo sul Lamone, a cura di FIT-TREC-ANTE Emilia-Romagna. Passeggiata a cavallo con ritrovo per il pranzo (ore 13) presso il campo addestramento cani di Glorie di Bagnacavallo - Mezzano (RA). Possibilità di partenza dall'azienda Tenuta Augusta di Mandriole o dal Mosquito Ranch di Boncellino di Bagnacavallo. Info e preno (obbligatoria): Michela 340 9120800 (per l'escursione); Marina 335 6853361 (per il pranzo Euro 12,00).

Ore 9:30 Escursione nel Parco del delta del Po con le Guardie Ecologiche di Legambiente. Offerta libera. Info e preno: Legambiente Emilia-Romagna, 051 241324

Ore 10:00 Escursione guidata in bicicletta nelle Valli Meridionali di Comacchio. Durata: 3 ore circa. Costo: Euro 8,50 (comprende noleggio binocolo e bici, traghetto sul fiume Reno e guida). Ritrovo presso il Museo Natura, Sant'Alberto (RA). Info e preno (obbligatoria): 0544 528710.

Ore 10:00 e ore 15:00 Escursione guidata a piedi nella Pineta di San Vitale e nella Palassa della Baiona. Durata: 2 ore circa. Costo: Euro 3,50 (comprende noleggio binocolo e guida). Ritrovo a Cà Vecchia, Pineta di San Vitale. Info e preno: 0544 528710.

Ore 10:30 Pedalata dei sapori. Escursione in bicicletta con degustazione dei sapori del Delta. Itinerario: valle Fattibello, punto ristoro delle valli di Comacchio, Lido Estensi,

Porto Garibaldi. Ritorno a Comacchio lungo la ciclabile Porto Garibaldi-Comacchio. Lunghezza percorso: 30 km circa. Costo: Euro 25,00. Possibilità di noleggio bici in loco. Ritrovo al Centro Visite Manifattura dei Marinati, corso Mazzini 200 Comacchio (FE). Info e preno (obbligatoria): Centro Visite Manifattura dei Marinati 0533 81742.

Ore 14:00 Delizioso, itinerario guidato nel territorio di Portomaggiore. Visita all'Oasi delle Anse Vallive di Porto, visita guidata alla Delizia del Verginese, con un itinerario dedicato a Laura Dianti. Aperitivo a base di prodotti tipici. Durata: 3 ore circa. Costo: Euro 8,50. Info 15,00 con pulmino elettrico (comprende accesso all'Oasi, ingresso al Verginese, visita guidata, noleggio binocolo, assicurazione). Ritrovo presso Portoinforma. Info e preno (obbligatoria): 0532 807512.

Ore 15:30 Escursione Guidata a piedi nella Valle della Canna, con merenda presso l'Azienda Tenuta Augusta. Durata: 1 ora e mezza circa. Costo: Euro 10,00 (comprende visita guidata, noleggio binocolo, merenda a base di prodotti tipici). Ritrovo presso Agriturismo Tenuta Augusta, Mandriole (RA). Info e preno (obbligatoria): 0544 528710.

30 aprile
A cura del Parco Regionale del Delta del Po Emilia-Romagna, presso le Artificerie Almagiò, via Magazzini Posteriori, Ravenna. Info: DELTA 2000 0533 57693 deltaduemila@tin.it